

AD 2.LFRE		
AD 2 LFRE ATT 01	AD 2 LFRE TXT 01	

ATTERRISSAGE A VUE

Visual landing

Ouvert à la CAP
Public air traffic

LA BAULE ESCOUBLAC

AD2 LFRE ATT 01

05 MAY 11



ALT AD : 106 (4 hPa)
LAT : 47 17 18 N
LONG : 002 20 49 W

LFRE
VAR : 2° W (10)

APP : NIL

TWR : NIL

AFIS : 121.4. Absence AFIS : A/A (121.4) FR seulement/only.

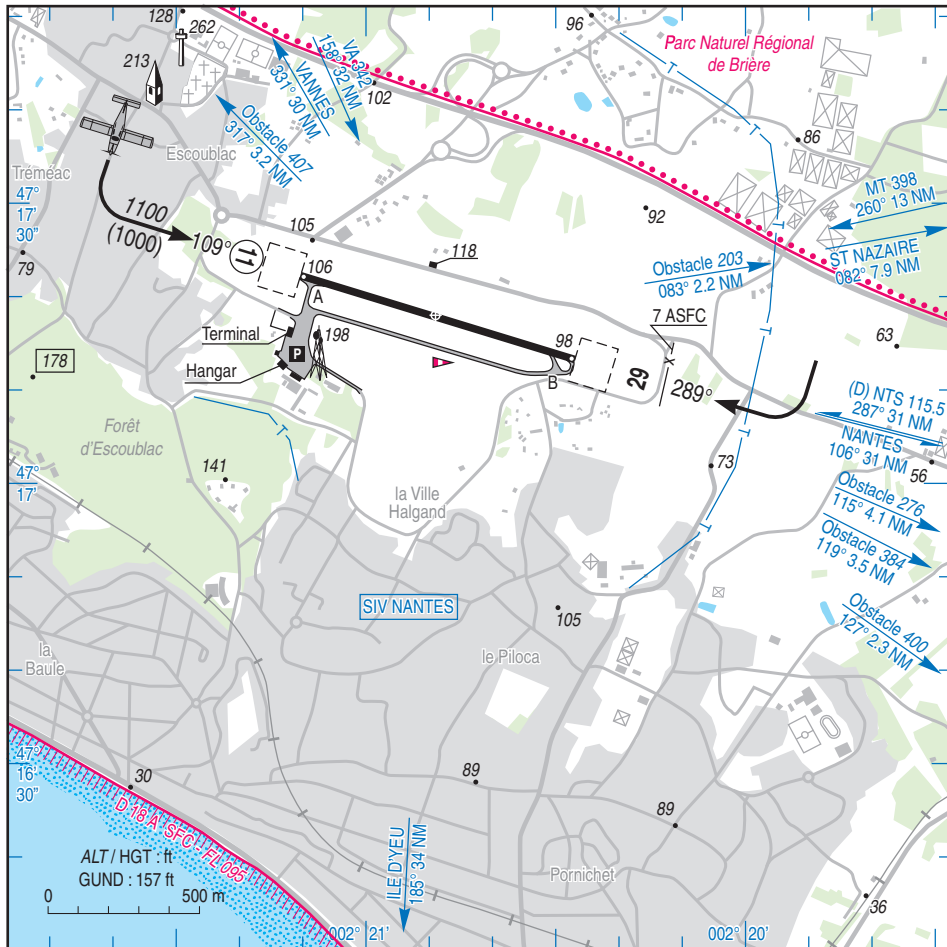

RWY	QFU	Dimensions Dimension	Nature Surface	Résistance Strength	TODA	ASDA	LDA
11	109	950 x 25	Revêtue Paved	2.5 TRSI	1100	950	950
29	289				1050	950	950

Aides lumineuses : NIL

Lighting aids : NIL

LA BAULE ESCOUBLAC

Consignes particulières / *Special instructions*

Conditions générales d'utilisation de l'AD

AD réservé aux ACFT munis de radio.

General AD operating conditions

AD reserved for radio-equipped ACFT.

Procédures et consignes particulières

Roulage interdit hors piste et TWY.

QFU 109 préférentiel cause environnement

Survol du parc régional de Brière déconseillé à moins de 1000 ft.

AD sensible au bruit.

Tour de piste interdit de 1000 à 1200 et après 1700 (HIV + 1 HR).

Procedures and special instructions

Taxiing prohibited except on RWY and TWY.

Preferred QFU: 109 due to environment

It's recommended to overfly regional park of Brière above 1000 ft.

Noise sensitive AD.

Traffic pattern prohibited from 1000 to 1200 and after 1700 (WIN + 1 HR).

Informations diverses / *Miscellaneous*

HIV + 1 HR / WIN + 1 HR

Les informations de source **non DGAC** de cette rubrique sont communiquées sous toute réserve.

Non DGAC information in this document is communicated with all reserve.

1- **Situation / Location** : 3 km E La Baule Escoublac (44 - Loire Atlantique)

2- **ATS** : AFIS du 15 au 30 juin et du 1er au 15 septembre : 0800-1000 et 1300-1600
du 1er juillet au 31 août : 0730-1030 et 1300-1700 .
*from 15th to 30th june and from 01st to 15th september: 0800-1000 and 1300-1600
from 01st july to 31st august: 0730-1030 and 1300-1700 .*

Aéroport de la Baule Escoublac, 44500 la Baule
TEL : 02 40 60 23 83 - FAX : 02 40 11 11 46 - E-mail : contact@aeroport-labaule.fr.

3- **VFR de nuit / Night VFR** : non agréé / *not approved*

4- **Exploitant d'aérodrome / AD operator** : Syndicat intercommunal la Baule Pornichet le Pouliguen
TEL : 02 51 75 06 80.

5- **AVA** : Délégation Pays-de-la-Loire (voir / *see* GEN)

6- **BRIA** : NANTES (voir / *see* GEN).

7- **Préparation du vol / Flight preparation** : Acheminement PLN VFR / *Adressing VFR FPL* : voir / *see* GEN12.

8- **MET** : VFR: voir / *see* GEN VAC ; IFR: voir / *see* AIP GEN 3.5 ; Station: NIL.

9- **Douanes, Police / Customs, Police** : HOR AVT O/R ATS la veille avant 1400 (SAM, DIM et JF : jour ouvrable
précédent avant 1400).
*HOR AVT O/R ATS the previous day before 1400 (SAT, SUN and
HOL: the last working day before 1400).*

10- **AVT** : Carburant / *Fuel* : 100 LL, JET A1. Lubrifiant / *Lubricant* : NIL.

(CIV) JUL, AUG : 0645-1800

APR, MAY, JUN, SEP : 0700-1000, 1200-1700

OCT-MAR : 0800-1100, 1300-1800.

11- **SSLIA** : Niveau 1 / *Level 1*.

12- **Péril animalier / Wildlife strike hazard** : NIL.

13- **Hangars pour aéronefs de passage / Transient aircraft hangars** : NIL.

14- **Réparations / Repairs** : NIL.

15- **ACB** : de la Côte d'Amour TEL : 02 40 60 23 84

17- **Hotels, restaurants** : bar, restaurant sur / *on* AD .