

AD 2.LFRE		
AD 2 LFRE ATT 01	AD 2 LFRE TXT 01	

# ATERRISSAGE A VUE

## Visual landing

Ouvert à la CAP  
Public air traffic

# LA BAULE ESCOUBLAC

## AD 2 LFRE ATT 01

13 NOV 14



**ALT AD : 106 (4 hPa)**  
LAT : 47 17 18 N  
LONG : 002 20 49 W

**LFRE**  
VAR : 2° W (10)

APP : NIL  
TWR : NIL  
AFIS : 121.4. Absence AFIS : A/A (121.4) FR seulement/only.

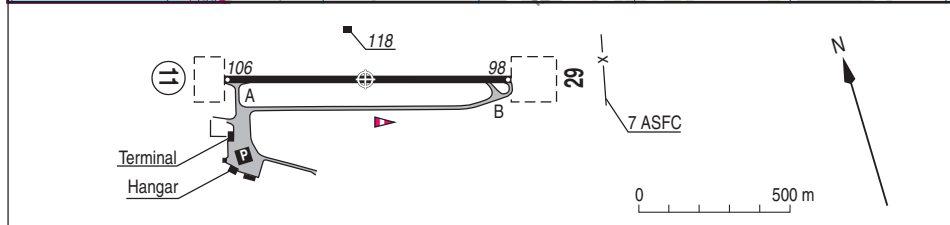
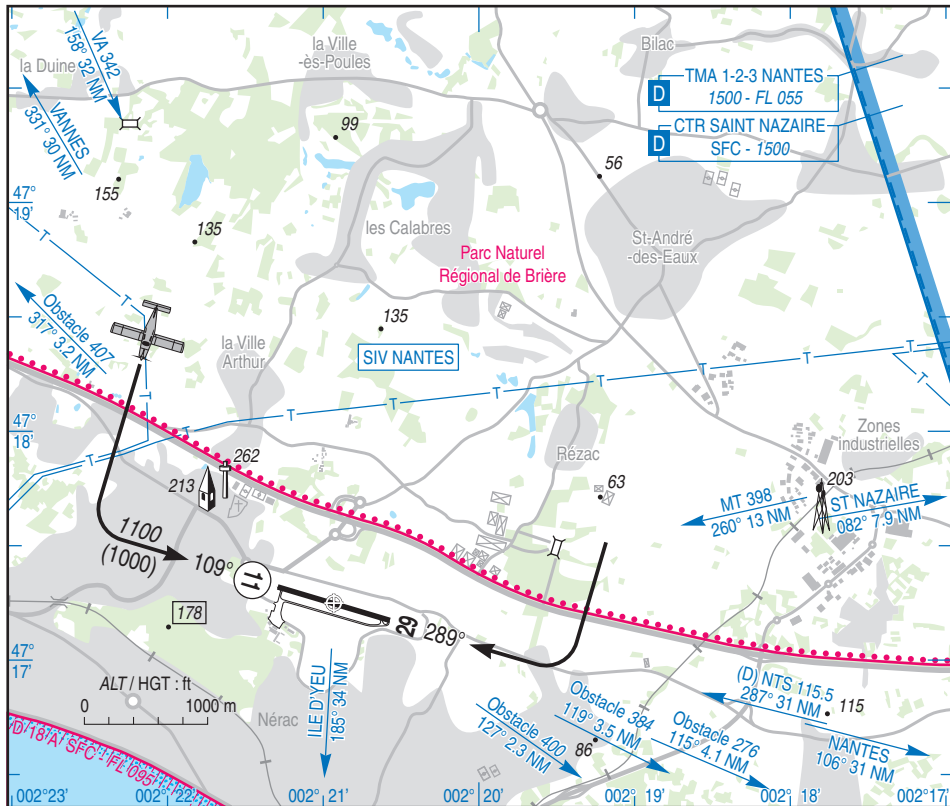

RWY	QFU	Dimensions Dimension	Nature Surface	Résistance Strength	TODA	ASDA	LDA
11	109	950 x 25	Revêtue	2.5 TRSI	1100	950	950
29	289		Paved		1050	950	950

Aides lumineuses : NIL

Lighting aids : NIL

## LA BAULE ESCOUBLAC

### Consignes particulières / *Special instructions*

#### Conditions d'utilisation de l'AD

AD réservé aux ACFT munis de radio.

#### Dangers à la navigation aérienne

Activité IFR possible à proximité du terrain en cas de remise de gaz suite à approche RWY 26 à SAINT NAZAIRE.

#### Procédures et consignes particulières

Roulage interdit hors piste et TWY.

QFU 109 préférentiel cause environnement

Survol du parc régional de Brière déconseillé à moins de 1000 ft.

AD sensible au bruit.

← Tour de piste interdit de 1100 à 1300 et après 1800 (ETE : - 1 HR).

#### AD operating conditions

AD reserved for radio-equipped ACFT.

#### Air navigation hazard

Possible IFR activity in the vicinity of AD in case of missed approach RWY 26 at SAINT NAZAIRE AD.

#### Procedures and special instructions

Taxiing prohibited except on RWY and TWY.

Preferred QFU: 109 due to environment

It's recommended to overfly regional park of Brière above 1000 ft.

Noise sensitive AD.

← Traffic pattern prohibited from 1100 to 1300 and after 1800 (SUM : - 1 HR).

### Informations diverses / *Miscellaneous*

ETE : - 1 HR / SUM : - 1 HR

Les informations de source **non DGAC** de cette rubrique sont communiquées sous toute réserve.  
**Non DGAC information in this document is communicated with all reserve.**

- 1 - **Situation / Location** : 3 km E La Baule Escoublac (44 - Loire Atlantique)
- ← 2 - **ATS** : AFIS du 15 au 30 juin et du 1er au 15 septembre : 0900-1100 et 1400-1700  
du 1er juillet au 31 août : 0830-1130 et 1400-1800.  
from 15th to 30th june and from 01st to 15th september: 0900-1100 and 1400-1700  
from 01st july to 31st august: 0830-1130 and 1400-1800.  
Aéroport de la Baule Escoublac, 44500 la Baule  
TEL : 02 40 60 23 83 - FAX : 02 40 11 11 46 - E-mail : contact@aeroport-labaule.fr.
- 3 - **VFR de nuit / Night VFR** : non agréé / not approved
- ← 4 - **Exploitant d'aérodrome / AD operator** : Syndicat intercommunal la Baule Pornichet le Pouliguen
- ← 5 - **AVA** : DSAC-O (voir / see GEN)
- 6 - **BRIA** : NANTES (voir / see GEN).
- 7 - **Préparation du vol / Flight preparation** : Acheminement PLN VFR / Adressing VFR FPL : voir / see GEN12.
- 8 - **MET** : VFR: voir / see GEN VAC ; IFR: voir / see AIP GEN 3.5 ; Station: NIL.
- ← 9 - **Douanes, Police / Customs, Police** : NIL.
- ← 10 - **AVT** : Carburant / Fuel : 100 LL, JET A1. Lubrifiant / Lubricant : NIL.  
(CIV) JUL, AUG : 0745-1900.  
APR, MAY, JUN, SEP : 0800-1100, 1300-1800.  
OCT-MAR : 0900-1200, 1400-1900.
- 11 - **SSLIA** : Niveau 1 / Level 1.
- 12 - **Péril animalier / Wildlife strike hazard** : NIL.
- 13 - **Hangars pour aéronefs de passage / Transient aircraft hangars** : NIL.
- 14 - **Réparations / Repairs** : NIL.
- 15 - **ACB** : de la Côte d'Amour TEL : 02 40 60 23 84
- 17 - **Restaurant** : Sur / On AD .